

STADT HAREN(EMS), OT. RÜTENBROCK LANDKREIS EMSLAND

I. ÄNDERUNG NACH § 13 BBauG DES BEBAUUNGSPLANES „AN DER B 402“
M. 1:1000

FESTSETZUNG DURCH PLANZEICHEN:



ALLGEMEINES WOHNGEBIET

I

ZAHL DER VOLLGESCHOSSE

0,4

GRUNDFLÄCHENZAHL

0,4

GESCHOSSFLÄCHENZAHL

0

OFFENE BAUWEISE



BAULINIE



BAUGRENZE



STRASSENVERKEHRSFLÄCHE



GELTUNGSBEREICH DER VEREINFACHTEN ÄNDERUNG

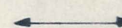

STELLUNG DER BAULICHEN ANLAGEN (FIRSTRICHTUNG)

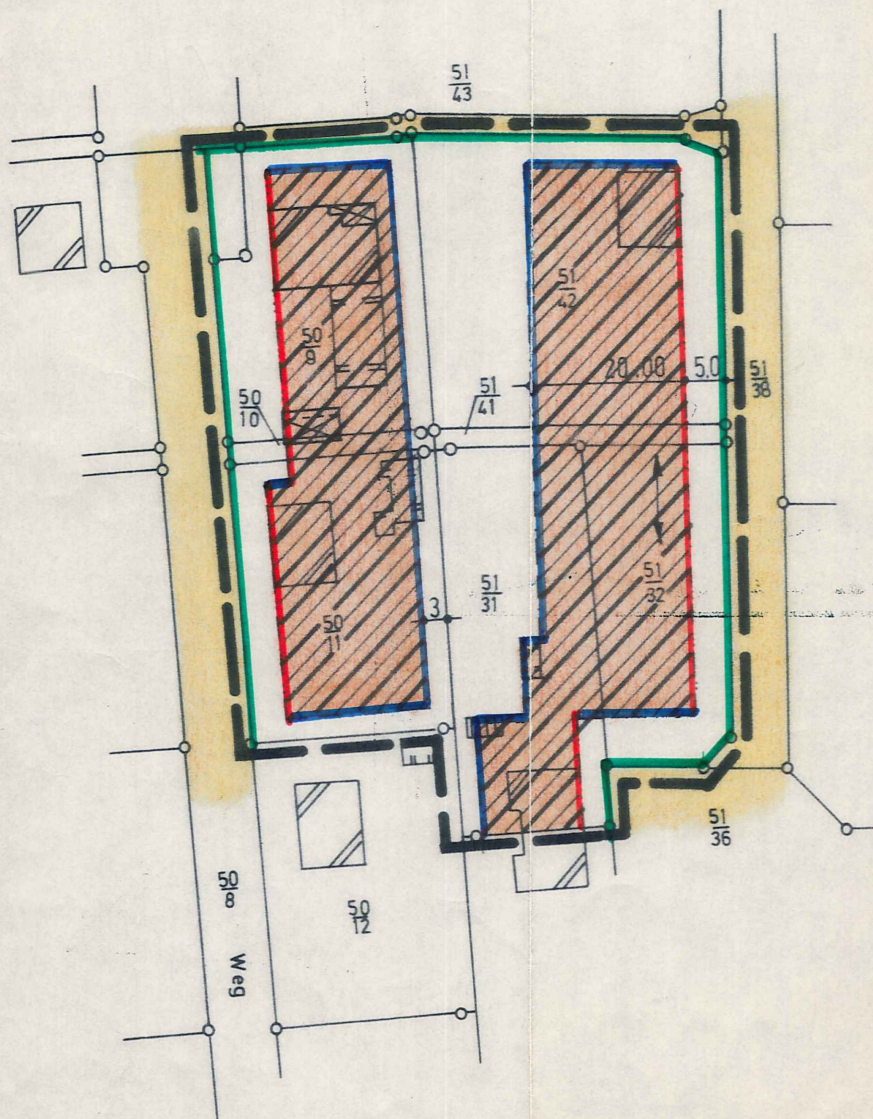

DIE VEREINFACHTE ÄNDERUNG DES AM 17. NOV. 1967 GENEHMIGTEN
BEBAUUNGSPLANES „AN DER B 402“ WURDE GEMÄSS DER §§ 10 UND
13 BBauG IN VERBINDUNG MIT §§ 6 UND 40 NGO IN DER Z.Z.
GELTENDEN FASSUNG IN DER SITZUNG AM 28.06.1978 ALS SATZUNG
BESCHLOSSEN.

HAREN (EMS), DEN 28.06.1978

W. Pinkernell
BÜRGERMEISTER

Leininger
STADTDIREKTOR i.v.

LANDKREIS EMSLAND
DER OBERKREISDIREKTOR

HOCHBAUAMT
ABTL. PLANUNG

Meppen, den 4.4.1978

Im Auftrag:

Baudirektor

Bearbeitet:

Ing. (grad.)

Sö.

Bautechn.

BEKANNTGEMACHT UND DAMIT IN KRAFT GETRETEN GEMÄSS
§ 12 BBauG IM AMTSBLATT FÜR DEN LANDKREIS EMSLAND
NR. 35 VOM 30.09.1978

Leininger
STADTDIREKTOR

