Ausschnitt rechtswirksamer Flächennutzungsplan

Planzeichenerklärung: Flächen für den Gemeinbedarf | Gemischte Baufläche | Geltungsbereich des Bebauungsplanes

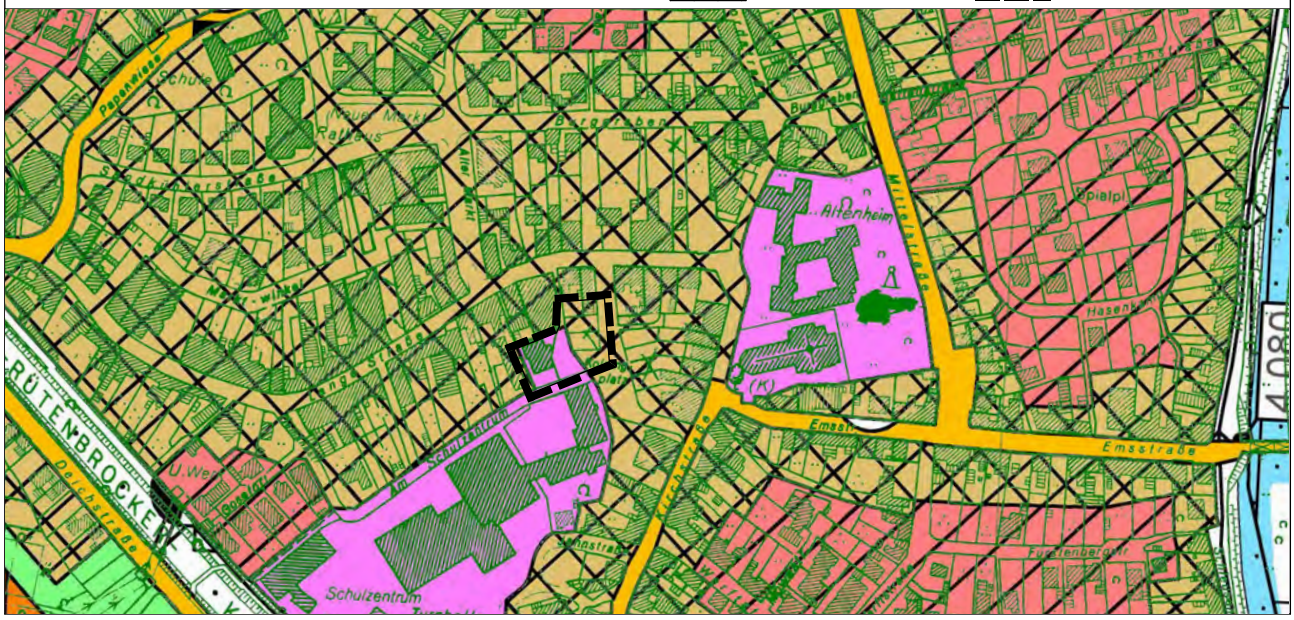

Berichtigung des Flächennutzungsplan

Planzeichenerklärung: Gemischte Baufläche | Geltungsbereich FNP - Berichtigung

Berichtigung des Flächennutzungsplanes der Stadt Haren (Ems)
(§ 13a Abs. 2 Nr. 2 BauGB)

Die Stadt Haren (Ems) hat im beschleunigten Verfahren gemäß § 13a BauGB den Bebauungsplan Nr. 07 - 49 "Zwischen Bischof Demann Straße und Kolpingplatz" mit örtlichen Bauvorschriften (§ 84 NBauO), Stadtkern, für die Innenentwicklung aufgestellt. Der Satzungsbeschluss wurde durch den Rat der Stadt Haren (Ems) am 19.12.2017 gefasst.

Gemäß § 13 a Abs. 2 Nr. 2 BauGB wird der Flächennutzungsplan der Stadt Haren (Ems) im Wege der Berichtigung angepasst.