

# ALTENBERGE KRS. MEPPEN

## ERWEITERUNG DES BEBAUUNGSPLANES

M. 1:1000

### \* TENGE \*

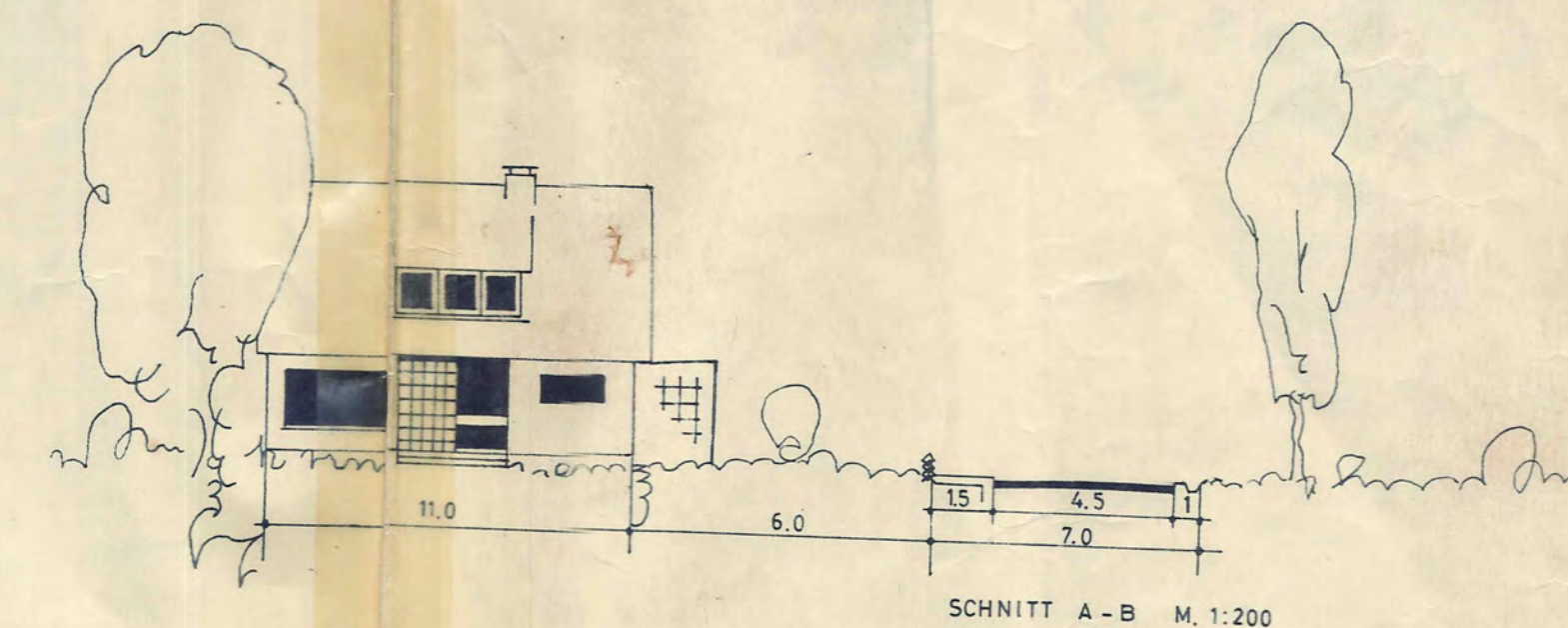
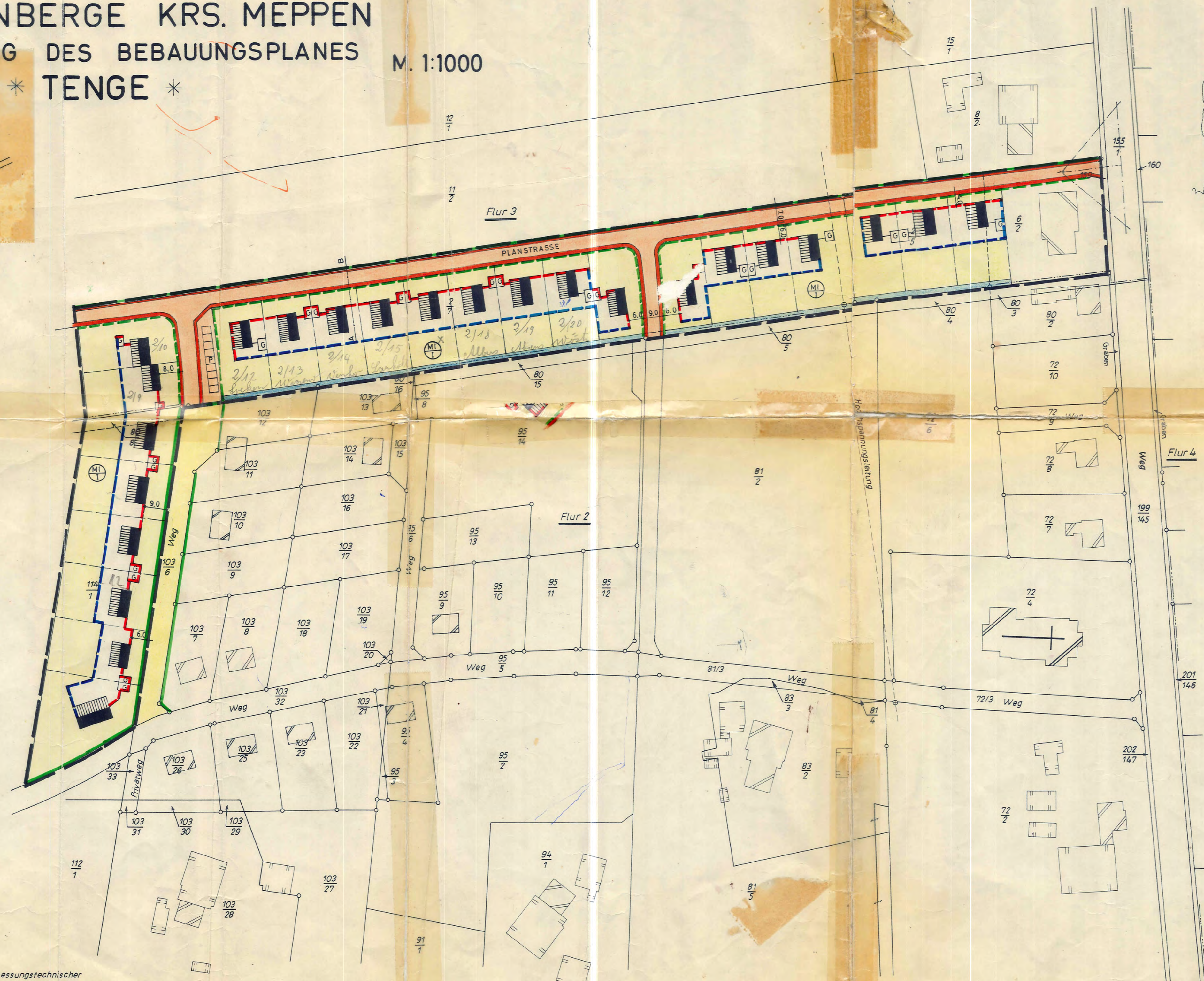

ZEICHENERKLÄRUNG	VOR- HANDEN	FEST- SETZUNG	AUFZU- HEBEN
GRENZE DES BEBAUUNGS PLANES			
ÖFFENTLICHE VERKEHRSWEGE			
ZWINGENDE BAUGRENZE			
RÜCKWÄRTIGE U. SEITLICHE BAUGRENZE			
SONSTIGE GRENZE			
STELLUNG DER HAUPTGEBÄUDE (FIRSTRICHTUNG)			
BAUGEBIET GESCHOSSZAHL			
BAUMBESTAND			
GARAGE			

AUFGESTELLT  
GEMÄSS § 2 BUNDESBAUGESETZ VOM 23.6.1960  
IN DER SITZUNG DES RATS DER GEMEINDE  
ALTENBERGE, DEN 23.1.1965

HAT ÖFFENTLICH AUSGELEGEN  
GEMÄSS § 2 BBauG VOM 23.6.1960 NACH  
ORTSÜBLICHER BEKANNTMACHUNG VOM  
13.1.1965 IN DER ZEIT VOM  
BIS 23.1.1965  
ALTENBERGE, DEN 23.1.1965

BÜRGERMEISTER RATSMITGLIED

BÜRGERMEISTER

ANGEFERTIGT  
LANDKREIS MEPPEN  
KREISBAUAMT  
MEPPEN, DEN 15.4.1965  
KREISOBERBAURAT

ALS SATZUNG BESCHLOSSEN GEMÄSS  
§ 10 BBauG VOM 23.6.1960 IN DER SITZUNG  
DES RATS DER GEMEINDE AM 23.1.1965  
ALTENBERGE, DEN 23.1.1965

BÜRGERMEISTER RATSMITGLIED

IN KRAFT GETRETEN GEMÄSS § 12 BBauG  
AUF GRUND DER BEKANNTMACHUNG VOM  
ALTENBERGE, DEN 23.1.1965

BÜRGERMEISTER

Gebührenbetrag 90 DM. 00 Dpt.  
Gebührenbuch Nr. 1 165 65  
Katasteramt Meppen

Dem Landkreis in Meppen  
ist die Vervielfältigung unter den mit Bescheid des  
Katasteramts Meppen vom 20.1.65 (Gsch. Nr. 486/65)  
schonlich erteilten Bedingungen gestattet worden.

Gemarkung Altenberge  
Gemeinde Altenberge  
Flur 2, 3 und 4 tlw.  
Maßstab 1:1000

Die Richtigkeit der Planungsunterlage in vermessungstechnischer  
Hinsicht (gem. den Bestimmungen des Bundesbaugesetzes vom 23.6.1960)  
wird hiermit bescheinigt.

Meppen, den 29. Januar 1965

Katasteramt  
Im Auftrage  
Beeu  
Reg. Verm. Insp.