

Planteil Süd



Kartengrundlage: Auszug aus der DOK 5 (Standgebiet Haren (Ems))
Maßstab: 1 : 10.000
Herausgegeben von der Behörde für Geoinformation,
Landentwicklung und Ländersystem-Mapping, Katastralamt Meppen

Dieser Flächennutzungsplan besteht aus den Planteilen Nord und Süd.

Der Flächennutzungsplan wurde ausgearbeitet von der RWP Planungsgesellschaft mbH
Erschienen 1. Oktober 2010

Wirksame Änderungen des Flächennutzungsplanes		
Nummer der Plan-Änderung	Planbereich	Wirksamkeit
111	Änderungsbereich verteilt im gesamten Stadtgebiet	31.08.2010

Berichtigungen gem. § 13a Abs. 2 Nr. 2 BauGB des Flächennutzungsplanes		
Nummer der Berichtigung	Planbereich	Wirksamkeit
1.	Bebauungsplan "Für die Ems", Stadtkern	30.12.2009
2.	Bebauungsplan "Für die Ems", 1. Änderung, Altharen	30.12.2009
3.	Bebauungsplan "Vierfeld der Mühlenstraße", Rüthen	30.12.2009
4.	Bebauungsplan "Zwischen Bergstraße und Marienstraße", Emmeln	15.08.2010

- ### Hinweise
- Sollten bei den geplanten Bau- und Erdarbeiten ur- oder kulturhistorische Bodenfunde (wie zum Beispiel Tongefäßreste, Holzkohlenanordnungen, Scherben sowie wertvolle Bodenschätze) und Steinresten, auch geringe Spuren solcher Funde gemacht werden, sind diese gem. § 14 Abs. 1 des Niedersächsischen Denkmalschutzgesetzes (NDStDG) meldungspflichtig und müssen der Unteren Denkmalschutzbehörde beim Landkreis Emsland unverzüglich gemeldet werden. Meldepflichtig ist der Finder, der Leiter der Arbeiten oder der Unternehmer. Bodenfunde und Fundstellen sind nach § 14 Abs. 2 des NDStDG bis zum Ablauf von 4 Wochen nach der Anzeige unverzüglich zu melden bzw. für einen Schutz in Bezug zu legen, wenn nicht die Denkmalschutzbehörde vor der Fortsetzung der Arbeit gewarnt.
 - Sollten bei geplanten Bau- und Erdarbeiten Hinweise auf Altstandorte von Altlasten zutage treten, so ist unverzüglich die Untere Abfallbehörde zu benachrichtigen.
 - Die Lage der Versorgungsleitungen ist den Bestandsplänen der zuständigen Versorgungsunternehmen zu entnehmen.

Verfahrensvermerke

Der Rat der Stadt Haren hat die Neubeschreibung des Flächennutzungsplanes, bestehend aus den Planteilen Nord und Süd, gemäß § 6 (6) BauGB am 11.03.2010 beschlossen.

Haren, den 11.03.2010

[Signature]
Bürgermeister

Die Neubeschreibung des Flächennutzungsplanes, bestehend aus den Planteilen Nord und Süd, ist gemäß § 6 (6) BauGB am 11.03.2010 beschlossen.

Haren, den 11.03.2010

[Signature]
Bürgermeister

STADT HAREN (EMS)
Landkreis Emsland

Flächennutzungsplan
Neubeschreibung gemäß § 6 (6) BauGB

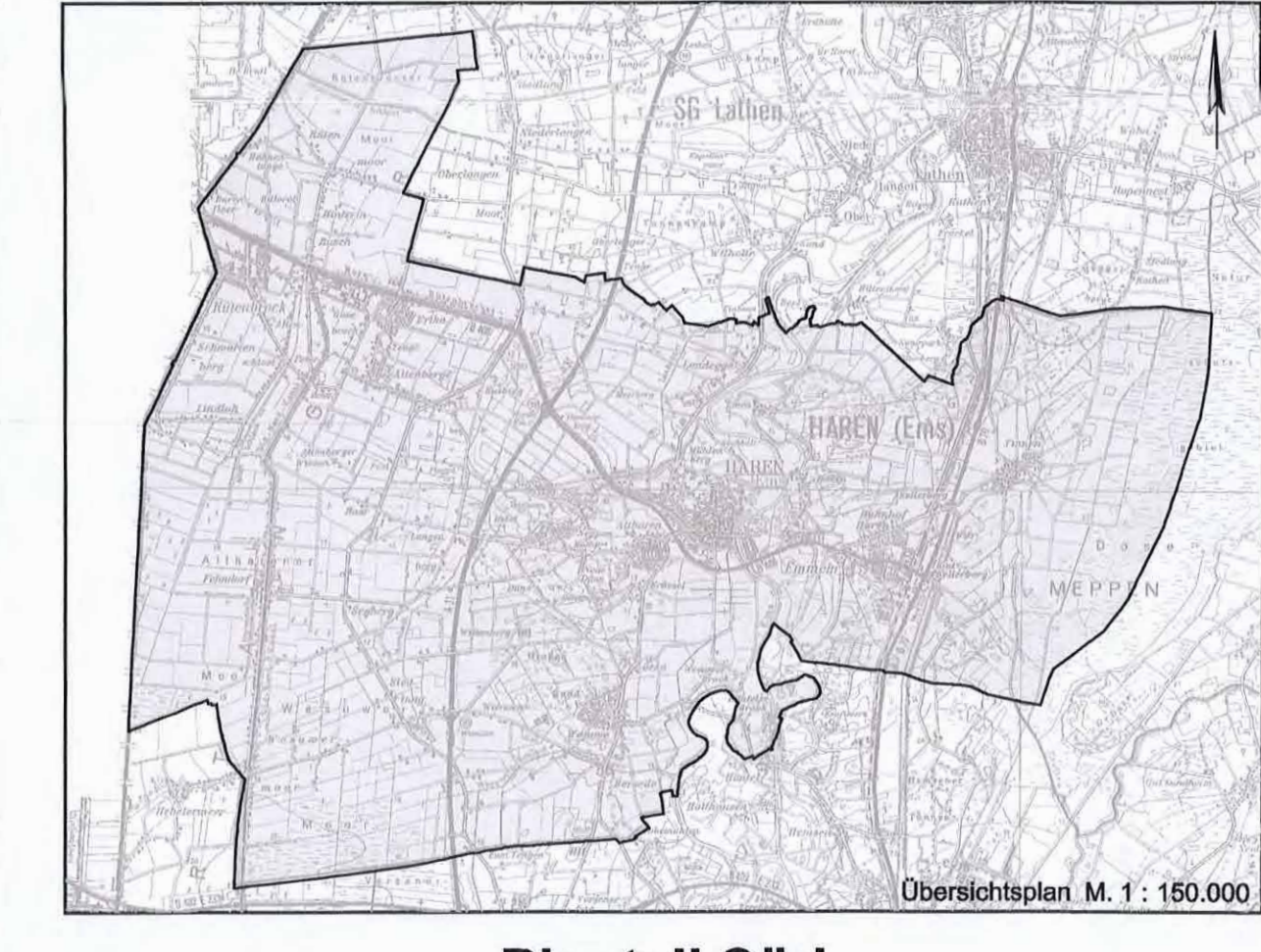

Oktober 2010

Planteil Süd

M. 1 : 10.000

Planungsgesellschaft mbH
Emsland
Postfach 1007
32691 Haren (Ems)
www.rwp-gb.de

Gesellschaft für öffentliche Planung und Forschung
32691 Haren (Ems)
Postfach 1007
32691 Haren (Ems)
www.rwp-gb.de